STUDIO PISCINE PLUME - CHAMBON-SUR-LAC - MASSIF DU SANCY

STUDIO PISCINE PLUME - CHAMBON-SUR-LAC

Location de vacances pour 2 personnes - Massif du Sancy

https://studio-plume-chambonsurlac.fr

Anne Ferry

06 61 84 82 89

Studio Piscine "Plume" - Chambon-sur-Lac : , La Guièze 63790 Chambon-sur-Lac

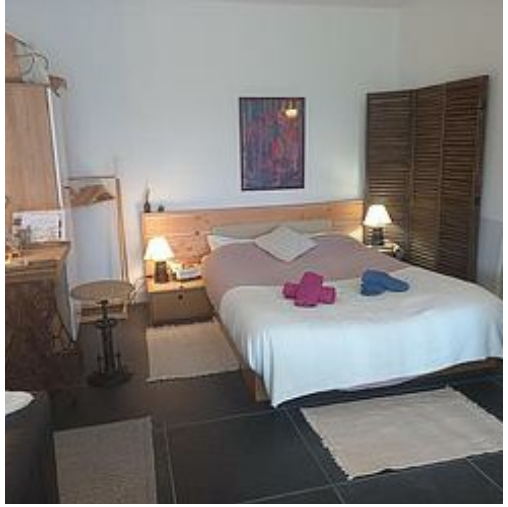

Studio Piscine "Plume" - Chambon-sur-Lac

Appartement	2 personnes (Maxi: 2 pers.)	1 chambre	26 m2

Studio exceptionnel, terrasse rez-de-jardin, accès libre piscine intérieure chauffée, nage contre-courant et relaxation. Cuisine bien équipée, four, LV, LL, Tv, salle d'eau-wc. Lieu unique calme. Vue panoramique Vallée Chaudefour. Ski, Lacs, Randos.

Le studio et la piscine chauffée intérieure "Plume" sont situés au rez-de-jardin de notre maison qui surplombe la Vallée de Chaudefour, sa terrasse est orientée plein sud avec vue panoramique vers le Sancy à l'ouest, et le lac Chambon à l'est.
Le studio est indépendant avec un accès sécurisé et une boîte à clef à code.
Il comporte :
* Espace Chambre :
Lit 2 personnes, avec linge et draps fournis, 2 paires de chaussons été et hiver, 2 serviettes de toilettes et gants, 2 serviettes de bain/peignoirs, console bureau, rangement vêtements,
* Espace Petit Salon :
Avec vue sur la Vallée et vue sur la piscine intérieure.
Jeux de société, petite bibliothèque avec quelques livres et documentations sur les restaurants, randonnées, lieux et visites à proximité.
Télévision accès abonnement OCS films, wifi, enceintes.
Trousse à couture.
* Espace cuisine/repas très bien équipé, avec (petit) four chaleur tournante et four micro-onde, réfrigérateur-congélateur, lave vaisselle, machine à café-percolateur, moulin à café, matériel de cuisine, appareil à raclette.
Première base alimentaire pour votre arrivée : huiles, vinaigre, sel, poivre, café moulu, en grains, thé, tisane. Petit panier d'accueil du moment (produit locaux : miel, confiture, ...)
Matériels et produits d'entretien, tablettes lave vaisselle.
Aspirateur, fer à repasser, lave linge, étendoir dans local technique commun, espace séchage dans local piscine avec déshumidificateur.
*Salle d'eau-wc, douche, sèche cheveux, produits de toilettes, savons,
Trousse de 1er secours.
Panier à linge.
Extincteur.
*Espace piscine intérieure :
Accès libre à la petite piscine intérieure "partagée", petit bassin avec escalier 2.50×3.50 et 1m de profondeur d'eau avec équipement nage à contre-courant qui permet à la fois le massage, relaxation et la pratique de la nage sportive.
Le local est équipé de stores intérieurs et permet de garantir tout l'intimité des baigneurs.
L'accès est libre et partagé : vous accédez à l'espace piscine attenant à votre studio, un petit cœur noté " libre" ou "occupé" sur chacune des faces vous permet de disposer de la piscine quand vous le souhaitez en signalant votre présence quand nous sommes à la maison, (au rez-de-chaussée et 1er étage de la maison) et la piscine devient "privative" pour vous en notre absence.
L'eau est chauffée à 28°C par une pompe à chaleur extérieure toute l'année. Filtration au brome. Pas d'odeurs de chlore. Local piscine clos et sécurisé. La piscine est entretenue régulièrement.

28°C
28 °C

Pièces et équipements

Chambres	Chambre(s): 1 Lit(s): 1	dont lit(s) 1 pers.: 0 dont lit(s) 2 pers.: 1
	Lit double 2 personnes avec tiroirs -rangements intégrés	
Salle de bains / Salle d'eau	Salle de bains avec douche	Sèche cheveux
	Salle d'eau privée-WC Salle(s) d'eau (avec douche): 1 Salle d'eau WC privée	
WC	WC: 1 WC indépendants	
Cuisine	Kitchenette	Appareil à raclette
	Congélateur Four à micro ondes	Four Lave vaisselle
	Cuisine très bien équipée avec machine expresso-percolateur, réfrigérateur congélateur, lave-vaisselle, mixer, moulin à café, 2 fours micro-ondes et chaleur tournante, ustensiles de cuisine, Hotte, 4 feux de cuisson au gaz . vaisselle complète, appareil à raclette. Nappe, Sets de table.	
Autres pièces	Terrasse	
Media	Télévision	
Autres équipements	Lave linge collectif Matériel de repassage	Sèche linge collectif
	Wi-Fi, sèche linge ds local piscine avec deshumidificateur, lave linge ds local commun de la buanderie.	
Chauffage / AC		
Bien être	Spa / Jacuzzi	
Exterieur	Barbecue	Salon de jardin
Divers	Chauffage corps de chauffe avec inertie. Piscine intérieure chauffée toute l'année avec nage à contre-courant, buses pour massage et relaxation, accès libre en commun avec propriétaire résidents. Stores pour garantir l'intimité des baigneurs avec affichage par un.petit cœur, face libre ou occupé. Respect par les propriétaires de l'utilisation de piscine par les vacanciers en priorité.	

Infos sur l'établissement

Communs	Habitation indépendante	
	Studio indépendant avec entrée independante façade sud face à la vallée de Chaudefour, situé au rez de jardin de la Maison. Rdc et 1er étage occupés par propriétaire avec entrée distincte , côté rue et fontaine, façade Nord.	
Activités		
Réseaux	Accès internet par wifi.	
Stationnement	Parking	Parking privé
	Parking , espace pour 2 voiture le long de la maison , zone gravillons côté rue face à la fontaine, 1 place pour les vacanciers , 1 place pour résidents propriétaires.	
Services	Préparation, nettoyage et ménage du studio effectué avant Et après chaque séjour et désinfection. Mise à disposition sans supplément de linge de lit et lit fait, linge de toilette, linge de bain, linge de cuisine, et de table, chaussons hiver et été , et de bases alimentaires de 1er accueil.	
Extérieurs	Piscine privative Piscine couverte	Piscine chauffée
	Ping pong table, raquette et balles Piscine intérieure "partagée" Avec priorité aux vacanciers. Barbecue Hamac assis et hamac, transats , fauteuil, table et chaises extérieur. 1ere terrasse et seconde terrasse devant vallée de Chaudefour. Pré en contrebas.	

A savoir : conditions de la location

Arrivée	
Départ	
Langue(s) parlée(s)	
Annulation/ Prépaiement/ Dépot de garantie	
Moyens de paiement	Espèces Paypal
Ménage	
Draps et Linge de maison	Draps et/ou linge compris
Enfants et lits d'appoints	
Animaux domestiques	Les animaux ne sont pas admis.

Tarifs (au 21/11/25)

Studio Piscine "Plume" - Chambon-sur-Lac

La nuitée est à 100 euros pour 1 ou 2 personnes. 2 Nuitées au minimum. Ce montant est fixé compte-tenu de l'accès à la piscine intérieure chauffée toute l'année. Le forfait préparation/ménage de 40 euros est appliqué en plus pour chaque séjour. Le linge de lit,(lit fait), linge de toilette, linge de bain pour la piscine, linge de table, linge de cuisine et produits de nettoyage, chaussons hiver/été, claquettes piscine. Bases alimentaires d'accueil, et panier du "moment" sont fournis. Contrat de location saisonnière est effectué.

Tarifs en €:	Tarif 1 nuit en semaine (L, M, M, J, D)	Tarif 1 nuit en weekend (V ou S)	Tarif 2 nuits weekend (V+S)	Tarif 7 nuits semaine
du 01/01/2025 au 31/12/2025	100€	100€	200€	650€

Mes recommandations

Découvrir le Massif du Sancy

Toutes les activités et Loisirs

OFFICE DE TOURISME DU MASSIF DU SANCY
WWW.SANCY.COM

L'Auberge de Moneaux

04 73 69 42 88
Moneaux

0.6 km
Chambon-sur-Lac
1

Située dans le village de Moneaux, plats régionaux sur commande : truffade, potée, chou farci, coq au vin, viande de Salers. Menu du jour (midi) en semaine. Repas à emporter sur commande.

Bibliothèque du Vernet-Sainte-Marguerite

04 73 88 63 12
Cour de l'École Notre-Dame
https://mediatheque-ccsancy.reseaub

Le Vernet-Sainte-Marguerite
1

Le Pôle Lecture Publique du Sancy est un service de la Communauté de Communes du Massif du Sancy mis en place pour favoriser l'accès à la lecture et à la culture pour tous.

Le sentier du cirque glaciaire de Moneaux

04 73 78 65 10
Moneaux Chambon des Neiges

1.5 km
Chambon-sur-Lac
2

Balade de 3.2 km idéale à faire en famille !

: Restaurants : Activités et Loisirs : Nature : Culturel : Dégustations

Mes recommandations (suite)

Découvrir le Massif du Sancy

Toutes les activités et Loisirs

OFFICE DE TOURISME DU MASSIF DU SANCY
WWW.SANCY.COM

: Restaurants : Activités et Loisirs : Nature : Culturel : Dégustations

Mes recommandations (suite)

Découvrir le Massif du Sancy

Toutes les activités et Loisirs

OFFICE DE TOURISME DU MASSIF DU SANCY
WWW.SANCY.COM

MASSIF DU SANCY
Auvergne France

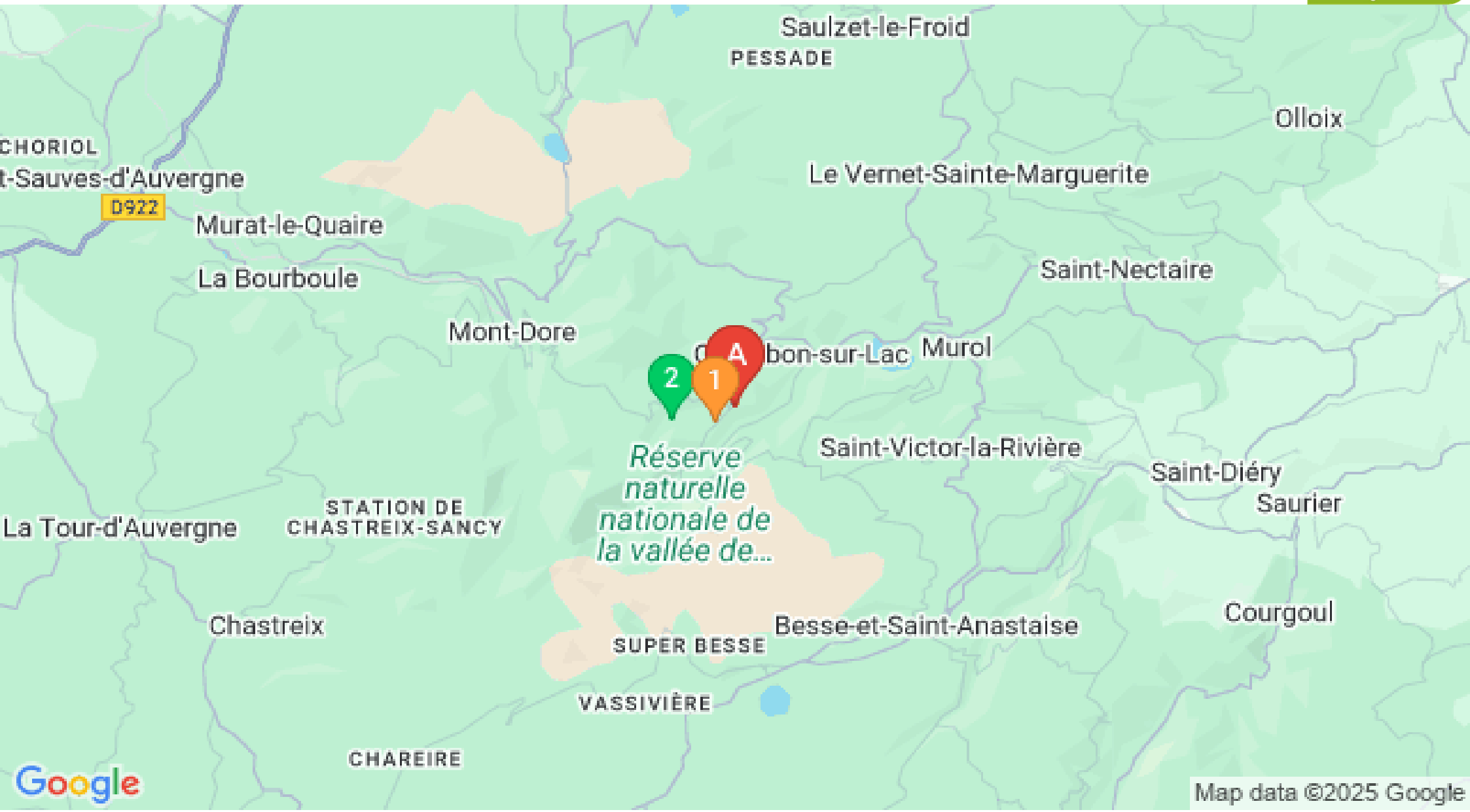

: Restaurants : Activités et Loisirs : Nature : Culturel : Dégustations